

Antonius Ziekenhuis introduceert persoonlijk alarmsysteem op het water



Sneek, het hart van de Friese meren

De regio Midden en Zuidwest Friesland vormt het hart van een van de meest aantrekkelijke watersportgebieden van Nederland. De Friese meren vormen een geliefde bestemming voor honderdduizenden recreanten uit binnen- en buitenland.

Hét watersportziekenhuis van Nederland!

Het Antonius Ziekenhuis is hét watersportziekenhuis van Nederland.

Deze zorginstelling (met vestigingen in Sneek en Emmeloord) heeft tal van maatregelen genomen om de veiligheid op en rond het water te verbeteren.

Tegelijkertijd investeert het Antonius Ziekenhuis in gastvrijheid en zorgzaamheid.

Het Antonius Ziekenhuis biedt onder andere:

- Alarm- en lokaliseringssysteem Geo Medic
- Ambulanceboot



HET WATERSPORTZIEKENHUIS VAN NEDERLAND

antonius
ziekenhuís
sneek - emmeloord

Geomedic, een uniek concept



Een zorgeloze vakantie is helaas niet voor iedereen weggelegd. Een chronische ziekte (zoals astma/COPD, diabetes of hartproblemen) weerhoudt veel mensen van een weekje varen. Want wat te doen bij plotselinge benauwdheid of pijn op de borst?



Het Antonius Ziekenhuis in Sneek en Emmeloord heeft de oplossing. Het ziekenhuis heeft namelijk een uniek alarm- en lokaliseringssysteem (Geomedic) ontwikkeld, dat in boten kan worden gemonteerd. Deze noviteit is een van de maatregelen van het Antonius Ziekenhuis om de veiligheid op het water te vergroten.

Bij een calamiteit drukt de gebruiker (of iemand in zijn of haar directe omgeving) op de noodknop, waarna hij rechtstreeks in verbinding wordt gesteld met de



afdeling Spoedeisende Hulp van het Antonius Ziekenhuis. Zo nodig worden - via 112 - meteen de hulpdiensten ingeschakeld.

Hoe werkt Geomedic?

De werking van dit persoonlijke alarmeringssysteem op het water is even simpel als doeltreffend en betrouwbaar.

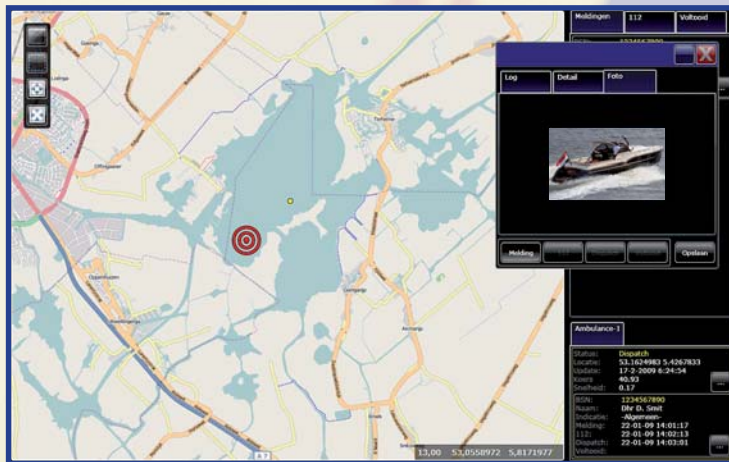

- Bij een calamiteit drukt de gebruiker (of iemand in zijn of haar directe omgeving) de noodknop in.
- Het noodsignaal komt binnen bij de afdeling Spoedeisende Hulp (SEH) van het Antonius Ziekenhuis in Sneek. Op een LCD-scherm ziet de SEH-verpleegkundige meteen waar de gebruiker zich bevindt.
- Omdat Geomedic is uitgerust met een ingebouwde spraakverbinding kan de SEH met de hulpvrager mondeling informatie uitwisselen en/of gericht advies geven.
- Afhankelijk van de ernst van de situatie kan de SEH de hulpvraag rechtstreeks doorgeven aan 112.
- Indien mogelijk wordt tijdens het vaarseizoen de ambulanceboot van het Antonius Ziekenhuis ingezet om (eerste) hulp te bieden.

Geomedic, het innovatieve alarm- en lokaliserings-systeem van het Antonius Ziekenhuis, is uitgebreid getest.

Tijdens het vaarseizoen van de pilot zijn tien boten uitgerust met deze noodvoorziening.



Geomedic heeft aan de verwachtingen voldaan en is vanaf dit jaar voor een breed publiek beschikbaar. Booteigenaren kunnen de apparatuur (zender en bedieningpaneel) na aanschaf eenvoudig laten inbouwen. Het bijbehorende abonnement kan per vaarseizoen worden afgesloten en desgewenst jaarlijks worden verlengd.

Dit aanbod geldt zowel voor particulieren als jachtverhuurders. Op die manier kunnen ook mensen zonder eigen boot met een gerust gevoel genieten van een onbezorgde vaarvakantie.

Privacy gewaarborgd

Pas als de gebruiker de noodknop indrukt, is zijn locatie zichtbaar bij de SEH en ambulanceboot. Vanwege de privacy is dat onder normale omstandigheden verborgen. Dus zolang de noodknop niet wordt geactiveerd, is de positie van de gebruiker c.q. zijn vaartuig voor niemand zichtbaar.

De rol van de ambulanceboot

Als enige ziekenhuis in Nederland beschikt het Antonius Ziekenhuis over een eigen ambulanceboot. Deze boot is voorzien van alle benodigde medische voorzieningen: van een defibrillator en hartbewakingsapparatuur tot medicatie en zuurstofmaskers. Qua uitrusting en bemanning is de ambulanceboot gelijkwaardig aan een rijdende ambulance. De ambulanceboot is de afgelopen vaarseizoenen uitgebreid getest. Zo werd de varende ambulance ingezet tijdens talloze watersportevenementen, zoals de Sneekweek, het skûtsjesilen en de Harlinger Havendagen. De bemanning verleende tientallen keren eerste hulp en waar nodig werd de patiënt naar het ziekenhuis vervoerd. Dit eerste seizoen heeft één ding duidelijk gemaakt: de ambulanceboot voorziet duidelijk in een behoefte en heeft een grote toegevoegde waarde.



Omdat de ambulanceboot is gekoppeld aan het alarm- en lokaliseringssysteem, ziet de bemanning in één oogopslag waar de hulpvraag vandaan komt. Afhankelijk van de eigen positie én de instructies van de SEH/meldkamer 112, kan de ambulanceboot meteen eerste hulp bieden.

Alle voordelen van Geomedic op een rij

- Koppeling tussen wal en water
- Eenvoudig in gebruik
- Noodsignaal kan 24 uur per dag en 7 dagen per week worden verzonden
- Ingebouwde spraakverbinding maakt uitwisseling van informatie mogelijk
- Privacy van gebruikers is gewaarborgd
- Extra zekerheid door koppeling met ambulanceboot
- Systeem wordt aangeboden aan zowel particulieren als jachtverhuurders

Dankzij deze noviteit wordt recreëren op de Friese wateren nog veiliger. Voor patiënten met een chronische ziekte is dat een geruststellende gedachte!

HET WATERSPORTZIEKENHUIS VAN NEDERLAND

Het Antonius Ziekenhuis in Sneek en Emmeloord koerst op veiligheid!

Wilt u meer informatie over het eerste en enige watersportziekenhuis van Nederland?
Neem dan gerust contact met ons op!
Of bezoek onze website.

Antonius Ziekenhuis
afd. Geomedic
Bolswarderbaan 1
8601 ZK Sneek

Postbus 20.000
8600 BA Sneek

Telefoon : 0515 48 83 60
Internet : www.antonius-sneek.nl
E-mail : geomedic@antonius-sneek.nl

antonius
ziekenhuis
sneek - emmeoord

HET WATERSPORTZIEKENHUIS VAN NEDERLAND



De Beier
takes care